

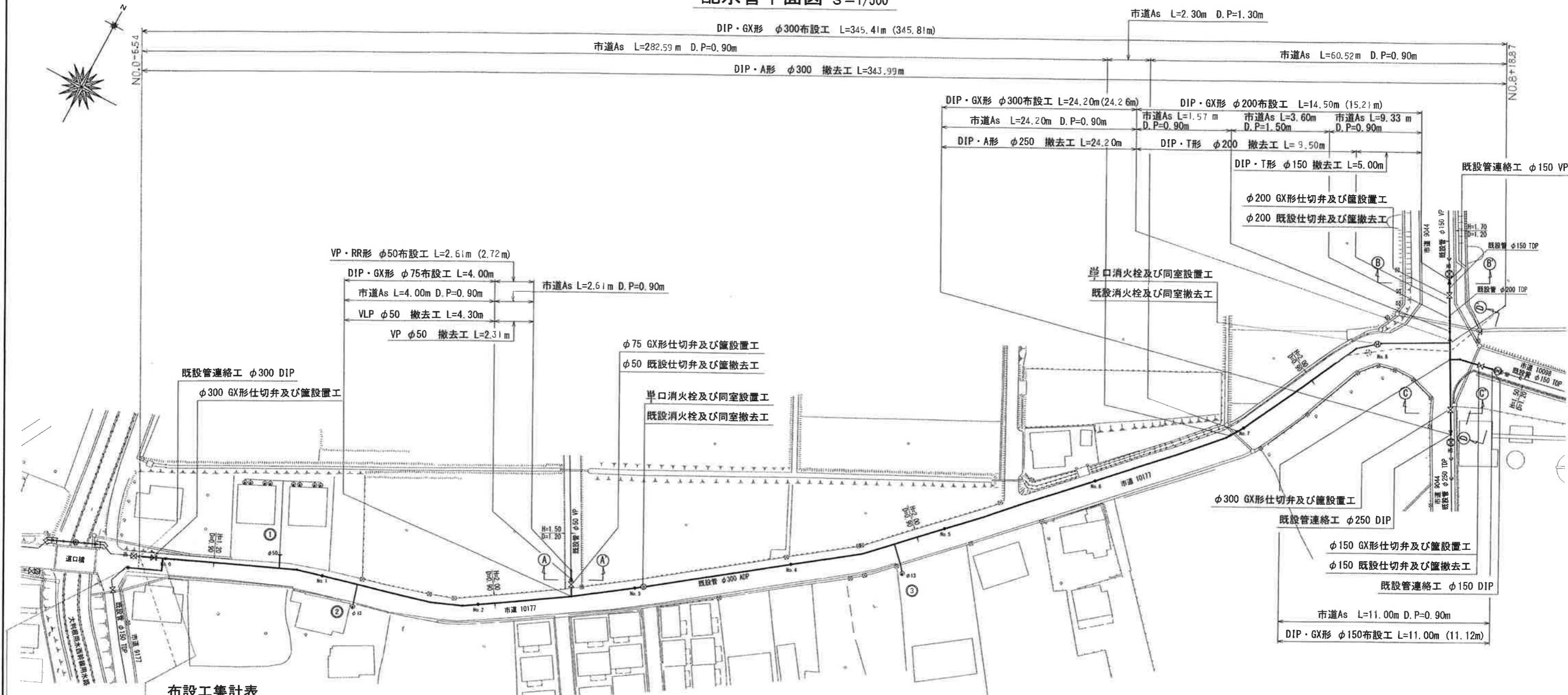

|         |                      |      |               |  |
|---------|----------------------|------|---------------|--|
| 工 事 名 称 | 低地区第 1 - 3 工区配水管更新工事 |      |               |  |
| 工 場 所   | 匝瑳市椿地先               |      |               |  |
| 図 名 称   | 案 内 図                |      |               |  |
| 図 面 数   | 12 葉 中 1             | 縮 尺  | 図 示           |  |
| 竣 工     | 年 月                  | 工事番号 | 施一            |  |
| 図 面 番 号 |                      |      | 八 匝 水 道 企 業 団 |  |

# 配水管平面図 S=1/500



布設工集計表

DIP・GX形 φ150 L=10.04m  
市道AS L=10.04m D.P=0.90m  
DIP・GX形 φ100 L=1.45m  
市道AS L=1.45m D.P=0.80m  
DIP・A形 φ200撤去 L=1.82m  
市道AS L=1.37m D.P=1.20m  
DIP・A形 φ100撤去 L=3.91m  
市道AS L=0.81m D.P=1.20m

| 口 径                                      | 名 称 | 管 種      | 舗装構成 | 新設管土被 | 布設延長   | 撤去管種 | 撤去延長               | 仕切弁設置        | 消火栓設置        | 備 考                 |
|--|-----|----------|------|-------|--------|------|--------------------|--------------|--------------|---------------------|
| φ300<br>布設<br>L=370.07m                  | 布設替 | GX       | 市道AS | 0.9   | 343.51 | DIP  | 343.99             | 1            | 2(埠口)<br>【2】 | 既設管連絡工 φ300 DIP - 1 |
|  | 布設替 | GX       | 市道AS | 1.3   | 2.30   | DIP  | 2.30               |              |              |                     |
| 撤去<br>L=368.19m                          | 布設替 | GX       | 町道AS | 0.9   | 24.26  | DIP  | 24.20<br>(φ250)    | 1            |              | 既設管連絡工 φ250 DIP - 1 |
|  |     |          |      |       |        |      |                    |              |              |                     |
| φ200<br>布設<br>L=15.21m<br>撤去<br>L=9.50m  | 布設替 | GX       | 市道AS | 0.9   | 11.61  | DIP  | 9.50<br>(φ200)     | 1<br>【1】     |              | 既設管連絡工 φ150 VP - 1  |
|  | 布設替 | GX       | 市道AS | 1.5   | 3.60   | DIP  | 5.00<br>(φ150)     |              |              |                     |
| φ150<br>布設<br>L=22.61m<br>撤去<br>L=16.73m | 布設替 | GX       | 市道AS | 0.9   | 11.12  | DIP  | 11.00              | 2<br>【1】     |              | 既設管連絡工 φ150 DIP - 1 |
|  | 布設替 | GX       | 市道AS | 0.9   | 11.49  | DIP  | 5.75<br>(φ100・150) |              |              |                     |
| φ75<br>布設<br>L=4.00m<br>撤去<br>L=         | 布設替 | GX       | 市道AS | 0.9   | 4.00   |      |                    | 1<br>【1 φ50】 |              |                     |
|  |     |          |      |       |        |      |                    |              |              |                     |
| φ50<br>布設<br>L=2.72m<br>撤去<br>L=6.61m    | 布設替 | HVP(RR形) | 市道AS | 0.9   | 2.72   | VSP  | 4.30               |              |              | 既設管連絡工 φ50 VP - 1   |
|  | 布設替 |          | 市道AS | 0.9   |        | VP   | 2.31               |              |              |                     |

|         |                  |      |     |
|---------|------------------|------|-----|
| 工 事 名   | 低地区第1～3工区配水管更新工事 |      |     |
| 工 事 所   | 匝瑳市椿地先           |      |     |
| 図 面 名   | 配水管平面図           |      |     |
| 図 面 枚   | 12 葉 中 2         | 縮 尺  | 図 示 |
| 竣 工     | 年 月              | 工事番号 | 施一  |
| 図 面 番 号 | 八匠水道企業団          |      |     |

# 横断面図 S=1/100

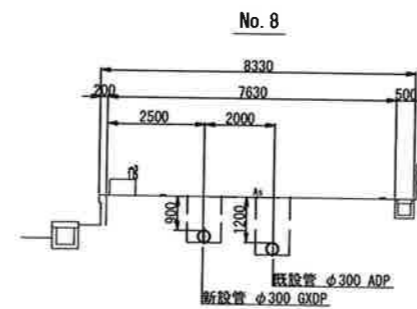
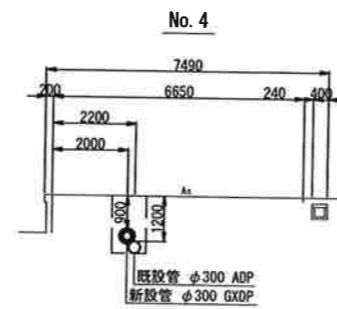
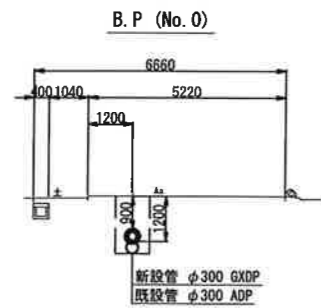
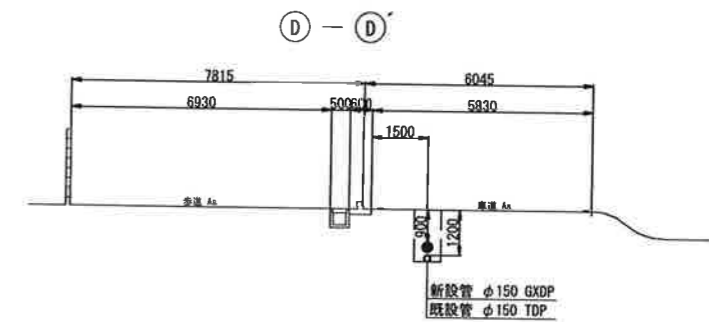
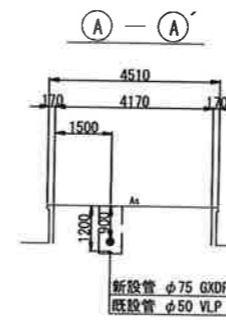
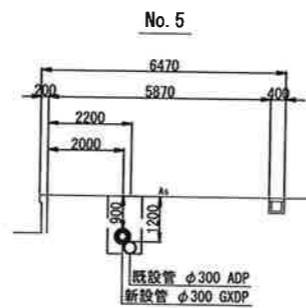
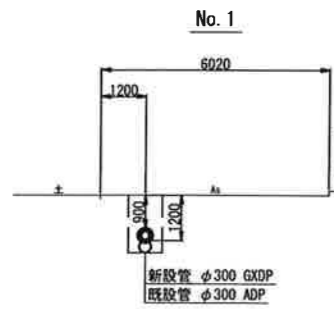
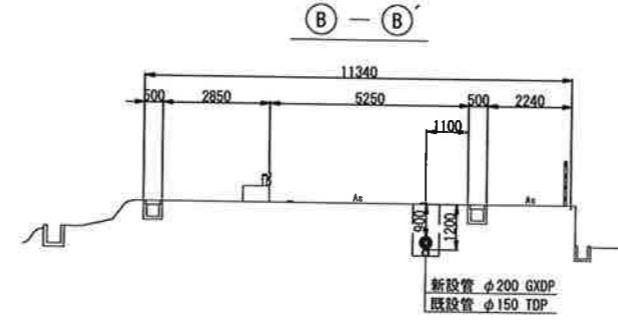
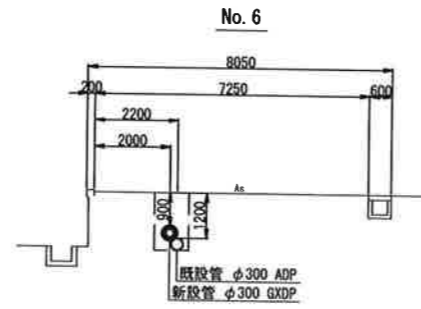
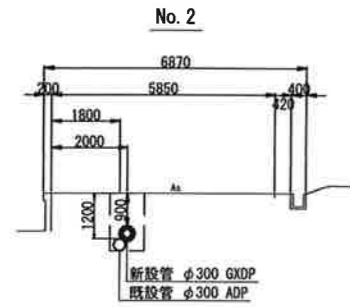
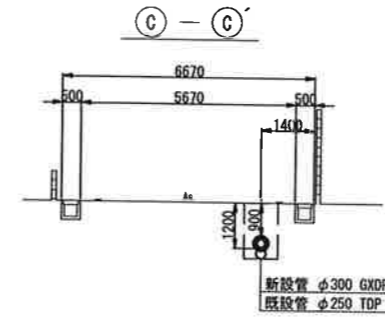
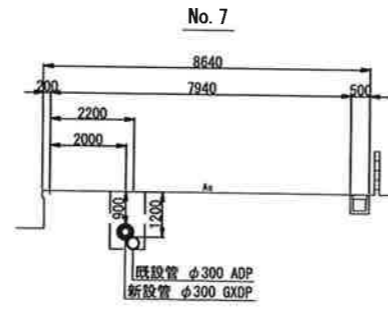
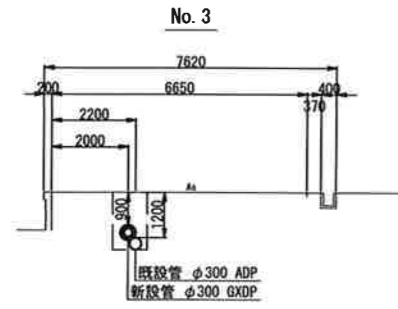

|      |                  |    |         |  |
|------|------------------|----|---------|--|
| 工事名称 | 低地区第1～3工区配水管更新工事 |    |         |  |
| 工事場所 | 匝碓市椿地先           |    |         |  |
| 図面名称 | 横断面図 (本設)        |    |         |  |
| 葉中   | 12 葉 中 3         | 縮尺 | 1 / 100 |  |
| 竣工   |                  |    | 工事番号    |  |
| 図面番号 | —                |    | 八匠水道企業団 |  |

配管詳細図(1/2) S=NONE SCALE

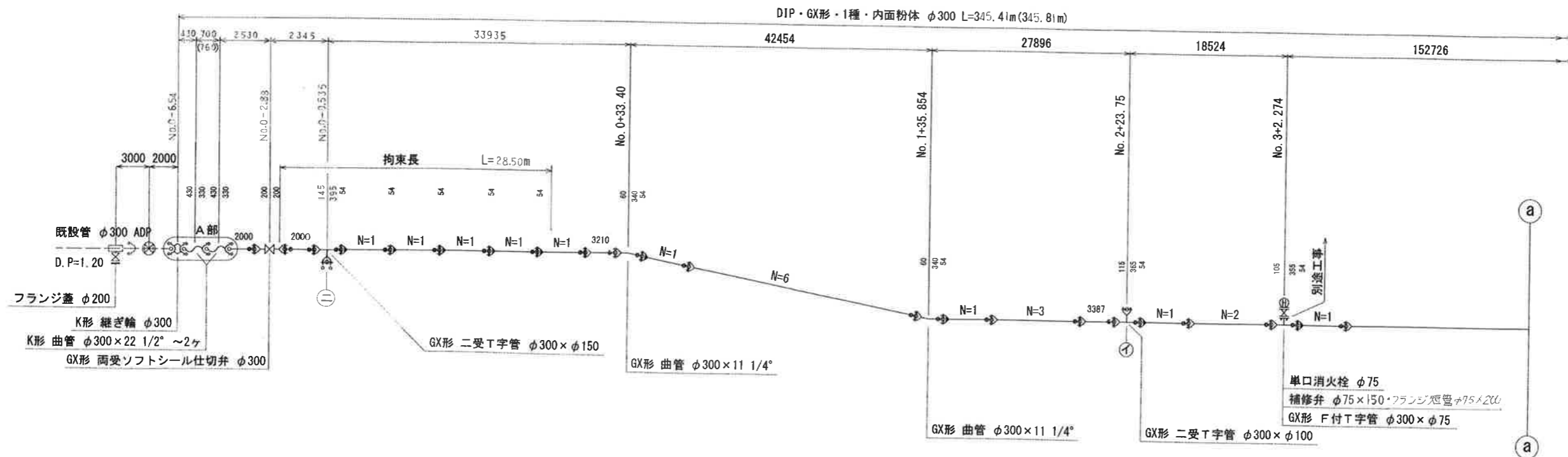

A部詳細図 S=NONE

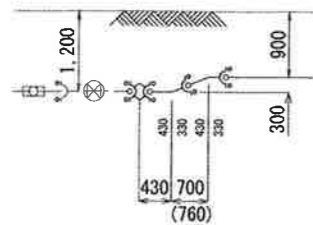

※ ( )内は管実長を示す。

**B部詳細図** S=NONE

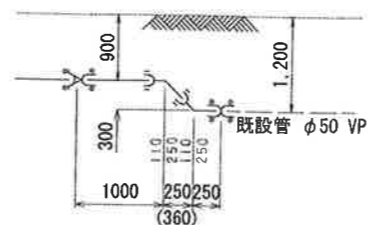





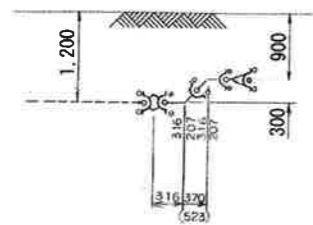

※ ( )内は管実長を示す。

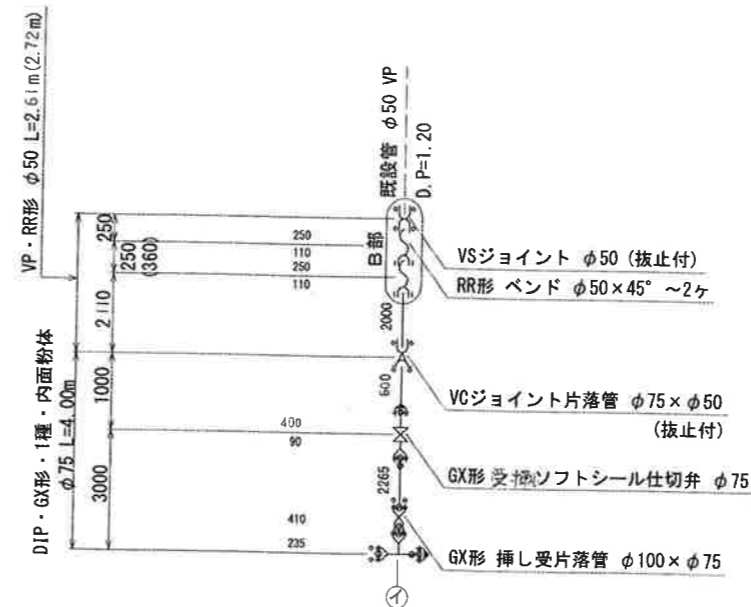
H部詳細図 S=NONE



※ ( )内は管実長を示す。



| 凡 例 (G X 形)   |            |             |                 |
|---|------------|-------------|-----------------|
|  | GX形継手      | ライナ使用による伸び代 | φ300 — 54mm     |
|  | ライナ使用箇所    |             | φ250~150 — 39mm |
|  | 製作時掃口加工済   |             | φ100, 75 — 29mm |
|  | P-Link使用箇所 |             | φ300 — 300mm    |
|  | G-Link使用箇所 | 継ぎ輪挿し口間の寸法  | φ150 — 240mm    |
|   |            |             | φ75 — 190mm     |

| 名 称        | 拘 束 長 |       |       |       |       | 土被り    |
|------------|-------|-------|-------|-------|-------|--------|
|            | φ 75  | φ 100 | φ 150 | φ 200 | φ 300 |        |
| 22 1/2° 以下 | 1.00  | 1.00  | 1.00  | 1.00  | 2.00  | 0.60以上 |
| 45° 以下     | 1.00  | 1.00  | 1.00  | 1.00  | 7.00  | 0.60以上 |
| 90° 以下     | 4.00  | 5.00  | 6.00  | 8.00  | 16.00 | 0.60以上 |
| 丁字管        | 1.00  | 1.00  | 6.00  | 6.00  | 13.00 | 0.60以上 |
| 仕切弁・栓      | 12.50 | 15.50 | 21.00 | 26.50 | 36.00 | 0.60   |
|            | 9.50  | 12.00 | 16.50 | 20.50 | 28.50 | 0.80   |
|            | 8.00  | 9.50  | 13.50 | 17.00 | 24.00 | 1.00   |
|            | 6.50  | 8.00  | 11.50 | 14.50 | 20.50 | 1.20   |
|            | 5.50  | 6.50  | 9.50  | 12.00 | 16.50 | 1.50   |

|             |                  |         |     |  |
|-------------|------------------|---------|-----|--|
| 工<br>名      | 低地区第1-3工区配水管更新工事 |         |     |  |
| 工<br>場<br>所 | 匝彦市棒地先           |         |     |  |
| 圖<br>名      | 配管詳細図(1/2)       |         |     |  |
| 圖<br>枚      | 12 葉 中 4         | 縮<br>尺  | 図 示 |  |
| 竣<br>工      | 年 月              | 工事番号    | 施一  |  |
| 図<br>番      | 面号               | 八匠水道企業団 |     |  |

配管詳細図 (2/2) S=NONE SCALE

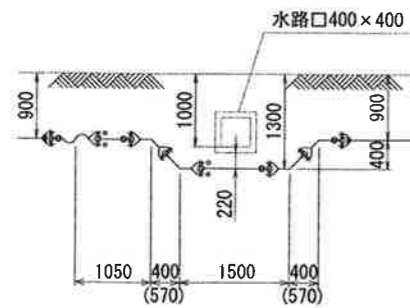
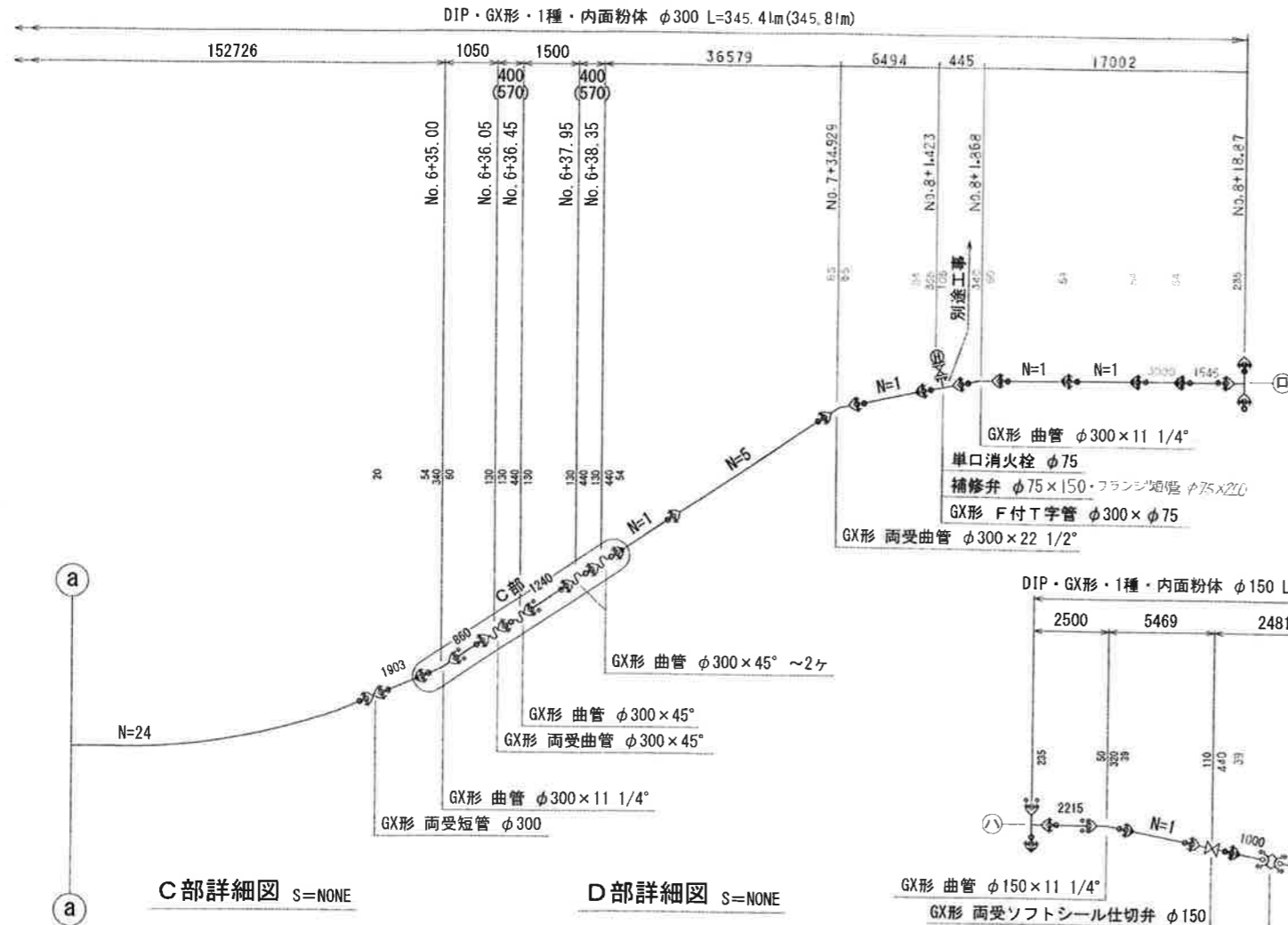

E部詳細図 S=NONE

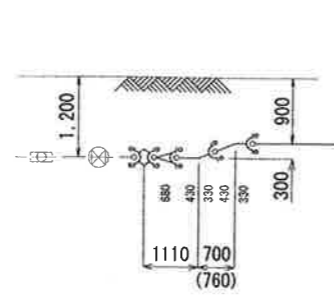



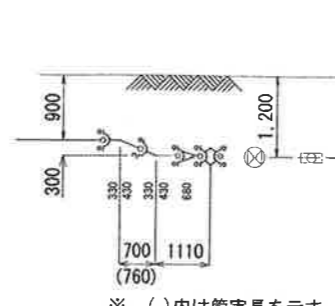
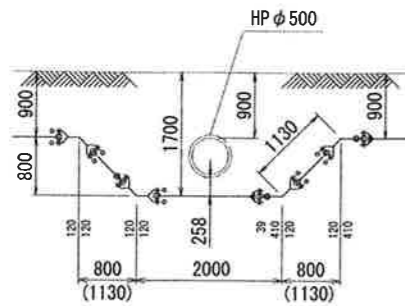

F 部詳細図 S=NONE

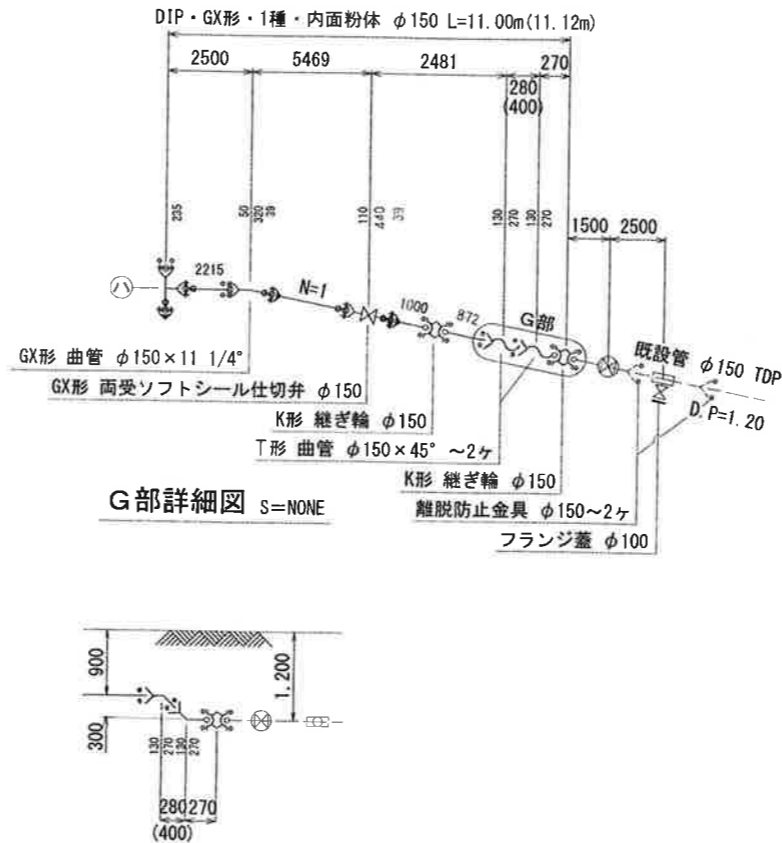

※ ( )内は管実長を示す。



| 凡 例 (G×形)   |            |             |               |
|---|------------|-------------|---------------|
|  | GX形継手      | ライナ使用による伸び代 | φ300 54mm     |
|  | ウイン使用箇所    |             | φ250~150 39mm |
|  | 製作時押口加工済   |             | φ100, 75 29mm |
|  | P-Link使用箇所 |             | φ300 300mm    |
|  | G-Link使用箇所 |             | φ150 240mm    |
|   |            | 継ぎ輪挿し口間の寸法  | φ75 190mm     |

| 名 称        | 拘束長   |       |       |       |       | 土被り    |
|------------|-------|-------|-------|-------|-------|--------|
|            | φ75   | φ100  | φ150  | φ200  | φ300  |        |
| 22 1/2° 以下 | 1.00  | 1.00  | 1.00  | 1.00  | 2.00  | 0.60以上 |
| 45° 以下     | 1.00  | 1.00  | 1.00  | 1.00  | 7.00  | 0.60以上 |
| 90° 以下     | 4.00  | 5.00  | 6.00  | 8.00  | 16.00 | 0.60以上 |
| T字管        | 1.00  | 1.00  | 6.00  | 6.00  | 13.00 | 0.60以上 |
| 仕切弁・栓      | 12.50 | 15.50 | 21.00 | 26.50 | 36.00 | 0.60   |
|            | 9.50  | 12.00 | 16.50 | 20.50 | 28.50 | 0.80   |
|            | 8.00  | 9.50  | 13.50 | 17.00 | 24.00 | 1.00   |
|            | 6.50  | 8.00  | 11.50 | 14.50 | 20.50 | 1.20   |
|            | 5.50  | 6.50  | 9.50  | 12.00 | 16.50 | 1.50   |

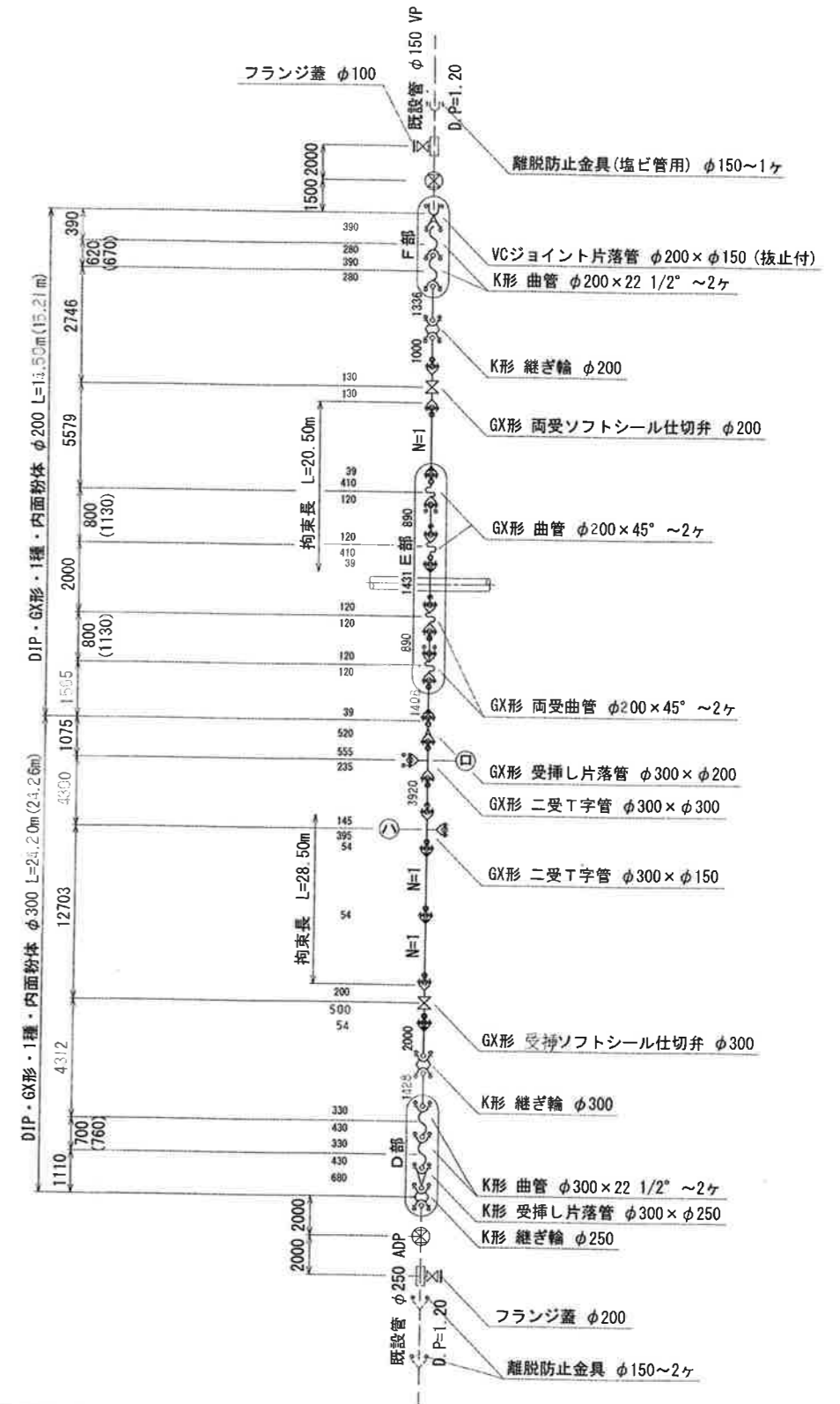

|        |                  |         |     |
|--------|------------------|---------|-----|
| 工<br>名 | 低地区第1-3工区配水管更新工事 |         |     |
| 工<br>場 | 匝瑳市榑地先           |         |     |
| 面<br>称 | 配管詳細図(2/2)       |         |     |
| 図<br>枚 | 12 葉<br>中 5      | 縮<br>尺  | 図 示 |
| 竣 工    | 年 月              | 工事番号    | 施一  |
| 図<br>番 | 面号               | 八匝水道企業団 |     |

給水管取出しタイプ

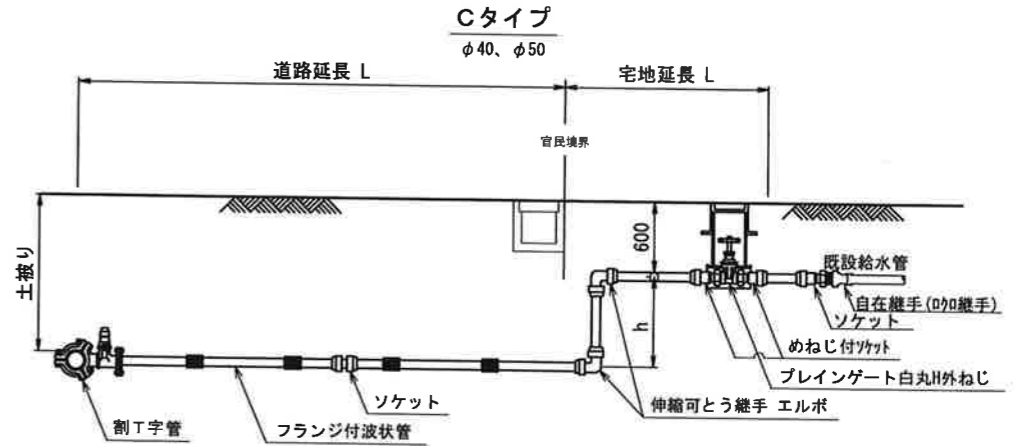
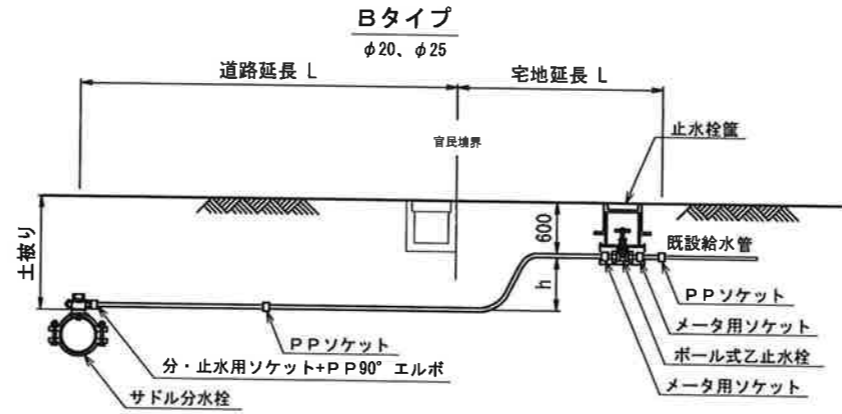
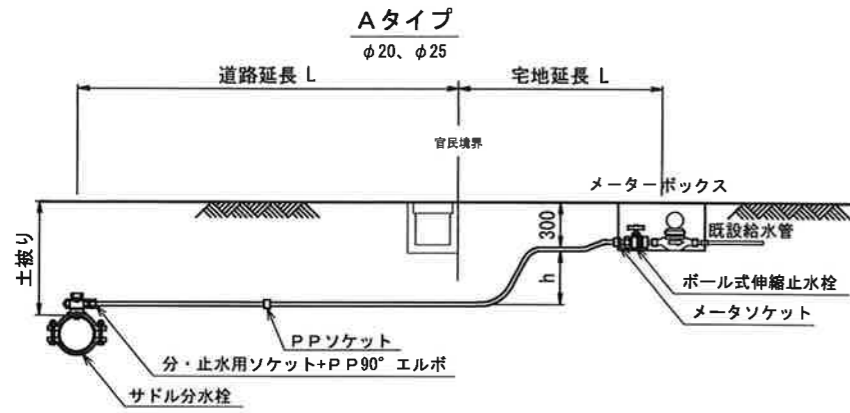

本給水切替一覧表 PP φ20、φ25

| 番号  | 栓 番   | 氏 名    | 本管<br>口径 | 取出<br>口径 | 量水器<br>口径 | 取出し<br>タイプ | サドル分水栓       |    | 分・止水用<br>ソケット |    | P P90°<br>エルボ |    | PPソケット |    | メータ<br>ソケット |    | ボール式<br>伸縮止水栓 |    | メータ用<br>ソケット |    | ボール式<br>乙止水栓 |    | 止水栓箱 | ポリエチレン管<br>延 長 |        | 立ち上がり<br>寸法<br>h | 車 道 内 |     | 宅 地 内 |            |            |            | 備 考        |            |            |
|-----|-------|--------|----------|----------|-----------|------------|--------------|----|---------------|----|---------------|----|--------|----|-------------|----|---------------|----|--------------|----|--------------|----|------|----------------|--------|------------------|-------|-----|-------|------------|------------|------------|------------|------------|------------|
|     |       |        |          |          |           |            | 口 径          | 数量 | 口 径           | 数量 | 口 径           | 数量 | 口 径    | 数量 | 口 径         | 数量 | 口 径           | 数量 | 口 径          | 数量 | 口 径          | 数量 |      | 口 径            | 数量     |                  | 市道As  | 土被り | As    | Co         | 砂利         | 土          |            |            |            |
|     |       |        |          |          |           |            |              |    |               |    |               |    |        |    |             |    |               |    |              |    |              |    |      |                |        |                  |       |     |       |            |            |            |            | D. P=0. 3m | D. P=0. 3m |
| ②   | 19107 | 鎌形     | φ 300    | φ 20     | φ 13      | A          | φ 300 × φ 25 | 1  | φ 25 × φ 20   | 1  | φ 20          |    | φ 20   | 1  | φ 20        | 1  | φ 20 × φ 13   | 1  | —            | —  | —            | —  | —    | φ 20           | 6. 52  | 0. 60            | 4. 82 |     |       | D. P=0. 3m | D. P=0. 3m | D. P=0. 3m | D. P=0. 3m |            |            |
| ③   | 19143 | トシン電気㈱ | φ 300    | φ 20     | φ 13      | A          | φ 300 × φ 25 | 1  | φ 25 × φ 20   | 1  | φ 20          |    | φ 20   | 1  | φ 20        | 1  | φ 20 × φ 13   | 1  | —            | —  | —            | —  | —    | φ 20           | 7. 07  | 0. 60            | 4. 27 |     |       |            | 2. 20      |            |            | 1. 10      |            |
|     |       |        |          |          |           |            |              |    |               |    |               |    |        |    |             |    |               |    |              |    |              |    |      |                |        |                  |       |     |       |            |            |            |            |            |            |
|     |       |        |          |          |           |            |              |    |               |    |               |    |        |    |             |    |               |    |              |    |              |    |      |                |        |                  |       |     |       |            |            |            |            |            |            |
|     |       |        |          |          |           |            |              |    |               |    |               |    |        |    |             |    |               |    |              |    |              |    |      |                |        |                  |       |     |       |            |            |            |            |            |            |
|     |       |        |          |          |           |            |              |    |               |    |               |    |        |    |             |    |               |    |              |    |              |    |      |                |        |                  |       |     |       |            |            |            |            |            |            |
|     |       |        |          |          |           |            |              |    |               |    |               |    |        |    |             |    |               |    |              |    |              |    |      |                |        |                  |       |     |       |            |            |            |            |            |            |
| 合 計 |       |        |          |          |           |            | φ 300 × φ 25 | 2  | φ 25 × φ 20   | 2  | φ 20          |    | φ 20   | 2  | φ 20        | 2  | φ 20 × φ 13   | 2  | —            | —  | —            | —  | —    | φ 20           | 13. 59 |                  | 9. 09 |     |       | 2. 20      |            |            | 1. 10      |            |            |

本給水切替一覧表 SSP φ50

| 番号  | 栓 番    | 氏 名         | 本管<br>口径 | 取出<br>口径 | 量水器<br>口径 | 取出し<br>タイプ | 割T字管     |     | ソケット |     | 伸縮可とう継手<br>エルボ |     | 伸縮可とう継手<br>絶縁メータ用 |     | ブレインゲート<br>白丸H外ねじ |     | 止水栓箱 | フランジ付波状管<br>延 長 |      | 立ち上がり<br>寸法<br>h | 車 道 内 |     | 宅 地 内 |            |            |            | 備 考        |            |    |   |
|-----|--------|-------------|----------|----------|-----------|------------|----------|-----|------|-----|----------------|-----|-------------------|-----|-------------------|-----|------|-----------------|------|------------------|-------|-----|-------|------------|------------|------------|------------|------------|----|---|
|     |        |             |          |          |           |            | 口 径      | 数 量 | 口 径  | 数 量 | 口 径            | 数 量 | 口 径               | 数 量 | 口 径               | 数 量 |      | 口 径             | 数 量  |                  | 数量    | 口 径 | 数量    | D. P=0. 9m | 市道As 土被り   | As         |            | Co         | 砂利 | 土 |
|     |        |             |          |          |           |            |          |     |      |     |                |     |                   |     |                   |     |      |                 |      |                  |       |     |       |            |            |            |            |            |    |   |
| ①   | 14737他 | グリーンハイムA、B棟 | φ300     | φ50      | —         | C          | φ300×φ50 | 1   | φ50  | 2   | φ50            | 2   | φ50               | 2   | φ50               | 1   | 1    | φ20             | 3.50 | 0.30             | 1.20  |     |       |            | D. P=0. 6m | D. P=0. 6m | D. P=0. 6m | D. P=0. 6m |    |   |
|     |        |             |          |          |           |            |          |     |      |     |                |     |                   |     |                   |     |      |                 |      |                  |       |     |       |            |            |            |            |            |    |   |
| 合 計 |        |             |          |          |           |            | φ300×φ50 | 1   | φ50  | 2   | φ50            | 2   | φ50               | 2   | φ50               | 1   | 1    | φ20             | 3.50 | 0.30             | 1.20  |     |       |            |            |            |            |            |    |   |

|      |                    |  |         |            |  |
|------|--------------------|--|---------|------------|--|
| 工事名称 | 低地区第1ー3工区配水管更新工事   |  |         |            |  |
| 工事場所 | 匠瑛市椿地先             |  |         |            |  |
| 図面名称 | 給水管取出しタイプ・給水管切替一覧表 |  |         |            |  |
| 業中   | 12 葉 中 6           |  | 縮尺      | NONE SCALE |  |
| 竣工   |                    |  | 工事番号    |            |  |
| 図面番号 | 一                  |  | 八匠水道企業団 |            |  |

# 仮配管平面図 s=1/500

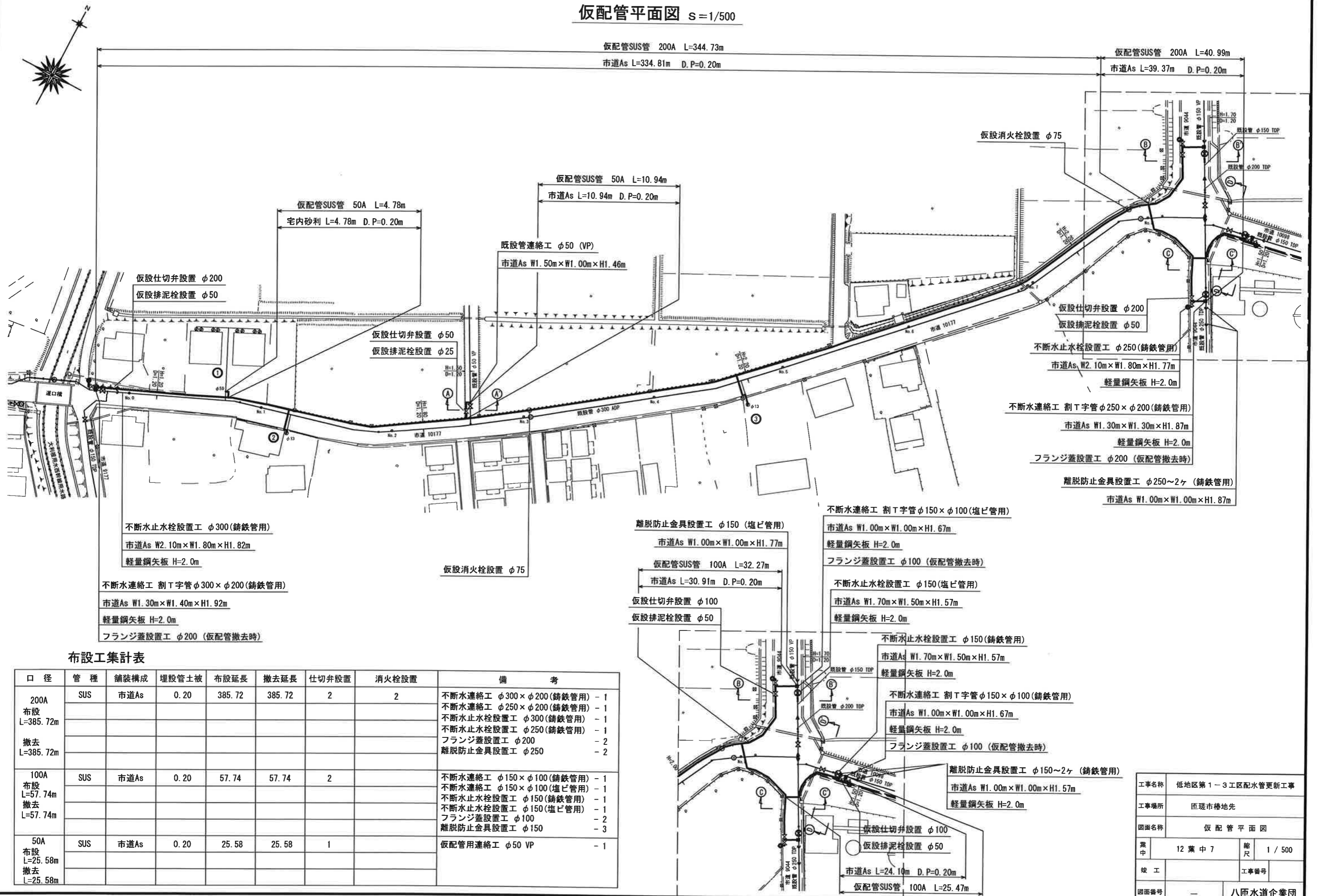

布設工集計表

| 口 径  | 管 種 | 舗装構成 | 埋設管土被 | 布設延長   | 撤去延長   | 仕切弁設置 | 消火栓設置 | 備 考                        |
|--|-----|------|-------|--------|--------|-------|-------|----------------------------|
| 200A<br>布設<br>L=385.72m<br>撤去<br>L=385.72m | SUS | 市道As | 0.20  | 385.72 | 385.72 | 2     | 2     | 不斷水連絡工 φ300×φ200(鑄鉄管用) - 1 |
|  |     |      |       |        |        |       |       | 不斷水連絡工 φ250×φ200(鑄鉄管用) - 1 |
|  |     |      |       |        |        |       |       | 不斷水止水栓設置工 φ300(鑄鉄管用) - 1   |
|  |     |      |       |        |        |       |       | 不斷水止水栓設置工 φ250(鑄鉄管用) - 1   |
|  |     |      |       |        |        |       |       | フランジ蓋設置工 φ200 - 2          |
| 100A<br>布設<br>L=57.74m<br>撤去<br>L=57.74m   | SUS | 市道As | 0.20  | 57.74  | 57.74  | 2     |       | 離脱防止金具設置工 φ250 - 2         |
|  |     |      |       |        |        |       |       | 不斷水連絡工 φ150×φ100(鑄鉄管用) - 1 |
|  |     |      |       |        |        |       |       | 不斷水連絡工 φ150×φ100(塩ビ管用) - 1 |
|  |     |      |       |        |        |       |       | 不斷水止水栓設置工 φ150(鑄鉄管用) - 1   |
|  |     |      |       |        |        |       |       | 不斷水止水栓設置工 φ150(塩ビ管用) - 1   |
| 50A<br>布設<br>L=25.58m<br>撤去<br>L=25.58m    | SUS | 市道As | 0.20  | 25.58  | 25.58  | 1     |       | フランジ蓋設置工 φ100 - 2          |
|  |     |      |       |        |        |       |       | 離脱防止金具設置工 φ150 - 3         |
|  |     |      |       |        |        |       |       | 仮配管用連絡工 φ50 VP - 1         |

|      |                  |      |         |
|------|------------------|------|---------|
| 工事名称 | 低地区第1～3工区配水管更新工事 |      |         |
| 工事場所 | 匠匠市椿地先           |      |         |
| 図面名称 | 仮配管平面図           |      |         |
| 業 中  | 12 業 中 7         | 縮 尺  | 1 / 500 |
| 竣 工  |                  | 工事番号 |         |
| 図面番号 | 八匠水道企業団          |      |         |

# 横断面図 S=1/100

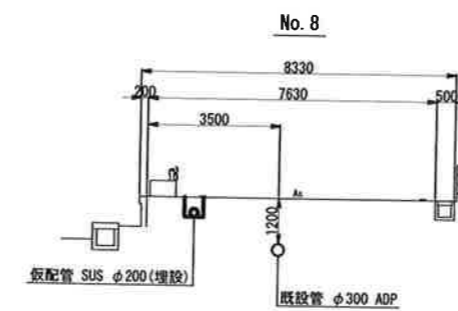
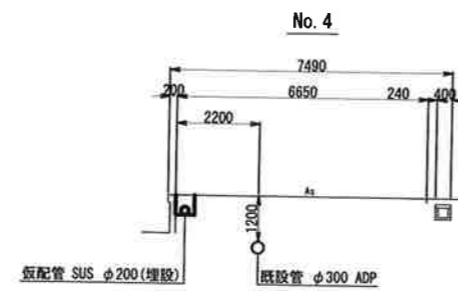
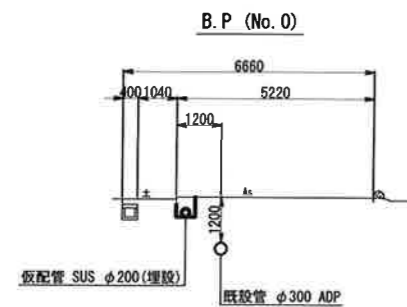
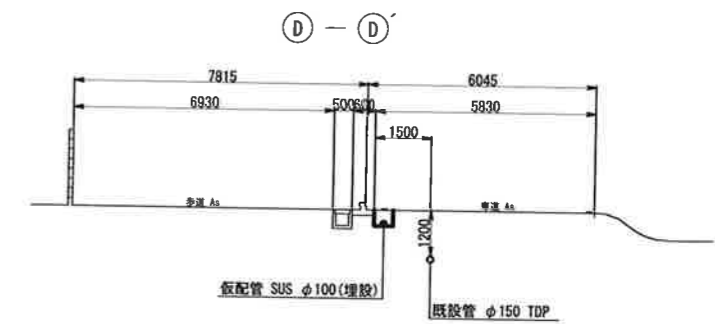
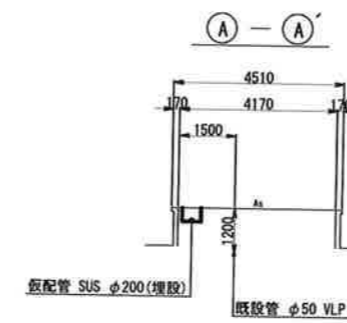
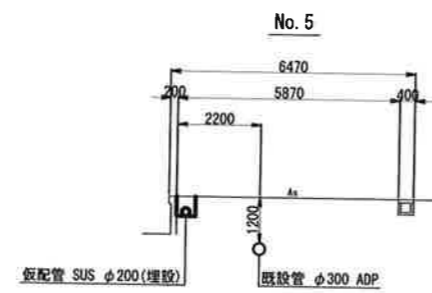
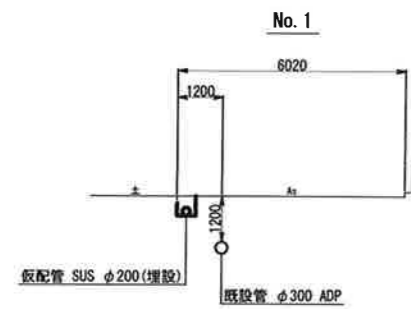
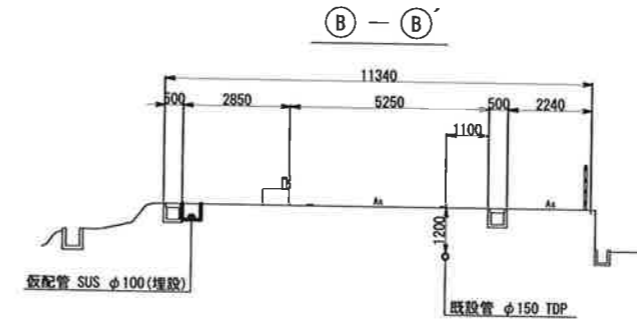
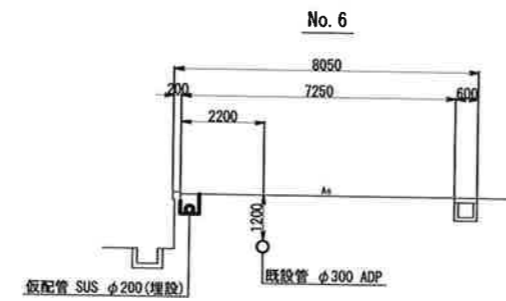
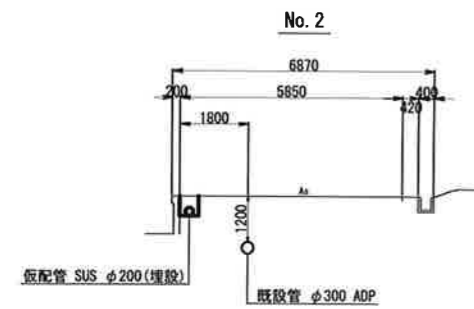
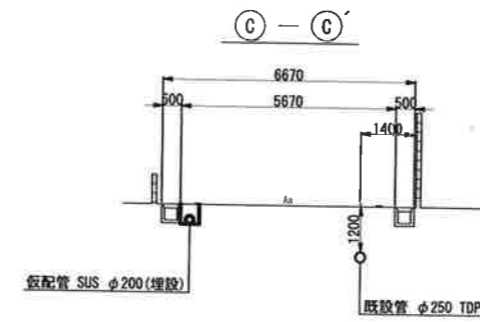
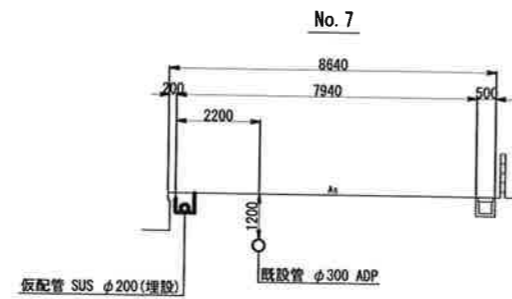
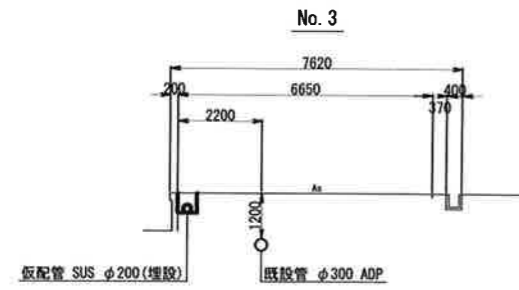

|      |                  |    |         |  |
|------|------------------|----|---------|--|
| 工事名称 | 低地区第1-3工区配水管更新工事 |    |         |  |
| 工事場所 | 匠礎市椿地先           |    |         |  |
| 図面名称 | 横断面図 (仮配管)       |    |         |  |
| 葉中   | 12 葉 中 8         | 縮尺 | 1 / 100 |  |
| 竣工   |                  |    | 工事番号    |  |
| 図面番号 | —                |    | 八匠水道企業団 |  |

仮配管詳細図(1/2) S=NONE SCALE

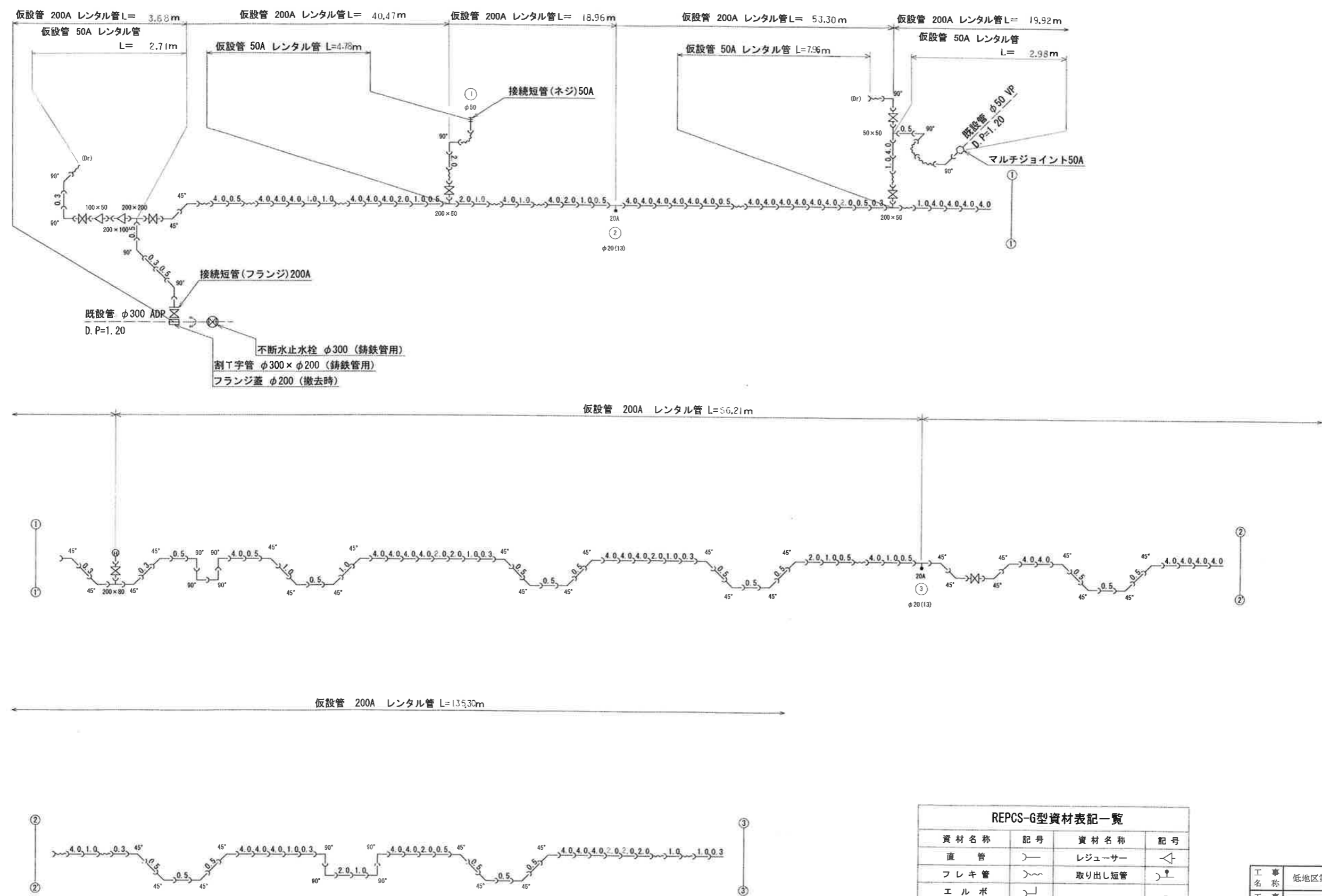

| REPCS-G型資材表記一覧 |     |        |    |
|----------------|-----|--------|----|
| 資材名称           | 記号  | 資材名称   | 記号 |
| 直管             | —   | レジャー   | △  |
| フレキ管           | 〰   | 取り出し短管 | ⌋  |
| エルボ            | ⌋   | 仮設消火栓  | ⊕  |
| チーズ            | ⌋⌋  | 仮設空気弁  | ⊕  |
| バルブ            | ⌋⌋⌋ |        |    |
| 受け×受け          | ⌋⌋  |        |    |
| 受け×グルーピングリング   | ⌋○  | 撤去用直管  | ⌋— |
| 棒×グルーピングリング    | ○—  |        |    |

|         |                  |      |     |
|---------|------------------|------|-----|
| 工 事 名   | 低地区第1-3工区配水管更新工事 |      |     |
| 工 場 所   | 匝瑳市椿地先           |      |     |
| 図 面 名   | 仮配管詳細図(1/2)      |      |     |
| 図 面 枚   | 12 葉 中 9         | 縮 尺  | 図 示 |
| 竣 工     | 年 月              | 工事番号 | 施一  |
| 図 面 番 号 | 八 匁 水 道 企 業 団    |      |     |

仮配管詳細図(2/2) S=NONE SCALE

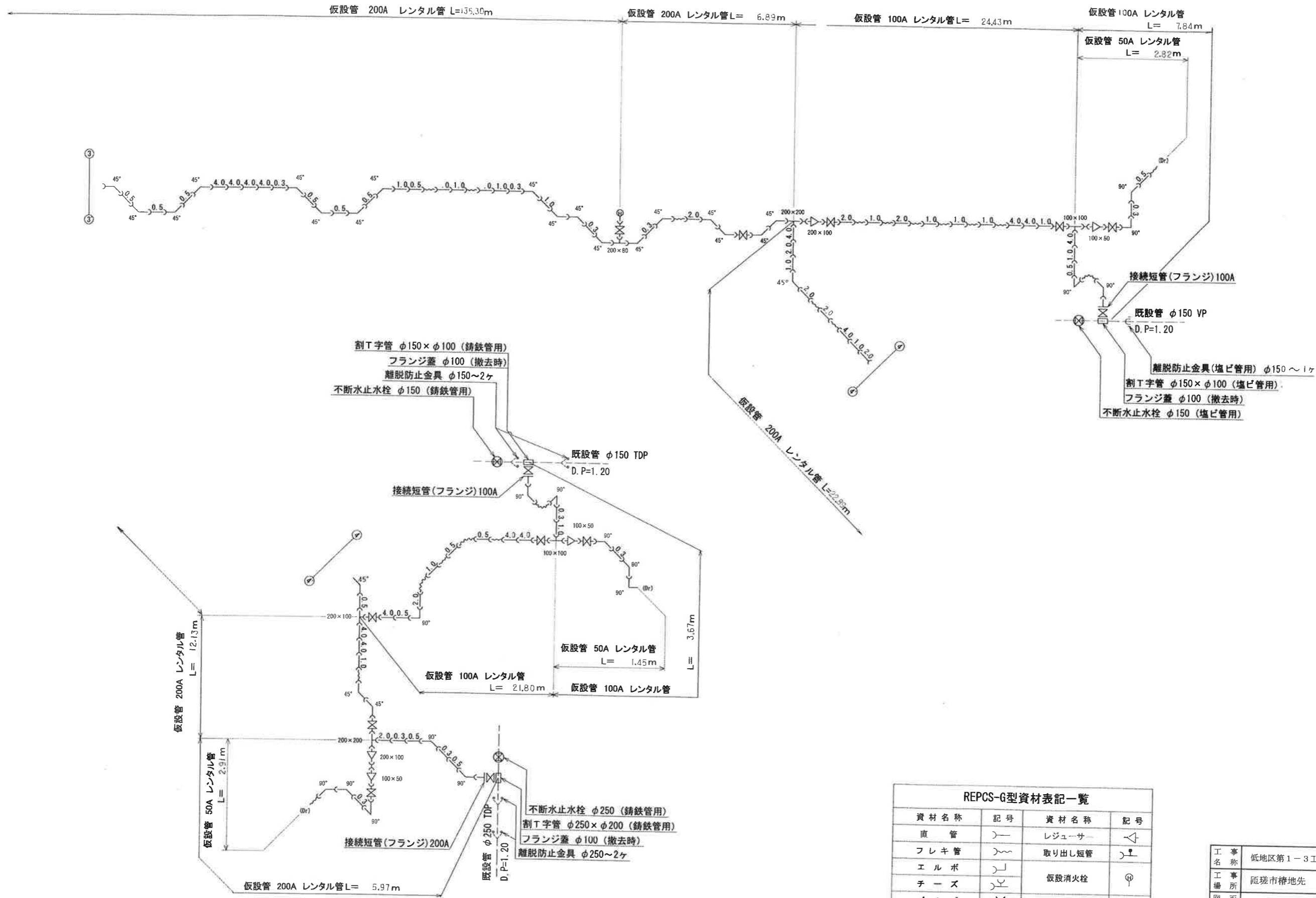

| REPCS-G型資材表記一覧 |    |        |    |
|----------------|----|--------|----|
| 資材名称           | 記号 | 資材名称   | 記号 |
| 直管             | —  | レギュレータ | レ  |
| フレキ管           | 〰  | 取り出し短管 | 〰  |
| エルボ            | ⌋  | 仮設消火栓  | ⊕  |
| チーヅ            | ⌋  | 仮設空気弁  | ⊕  |
| バルブ            | ⌋  | 撤去用直管  | —  |
| 受け×受け          | ⌋  |        |    |
| 受け×グルーピングリング   | ⌋  |        |    |
| 棒×グルーピングリング    | ⌋  |        |    |

|         |                  |      |     |
|---------|------------------|------|-----|
| 工 事 名   | 低地区第1-3工区配水管更新工事 |      |     |
| 工 事 場 所 | 匝瑳市椿地先           |      |     |
| 図 面 名   | 仮配管詳細図(2/2)      |      |     |
| 図 面 枚 数 | 12 葉 中 10        | 縮 尺  | 図 示 |
| 竣 工     | 年 月              | 工事番号 | 施-  |
| 図 面 番 号 | 八匠水道企業団          |      |     |

仮給水管取出しタイプ

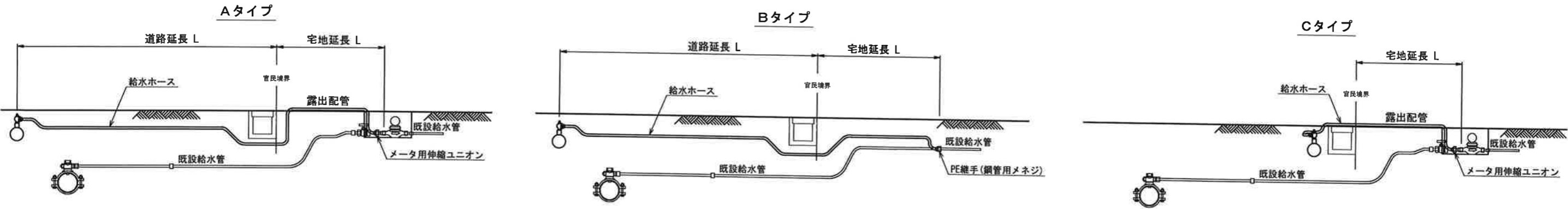

仮給水切替一覧表

| 番号  | 栓 番   | 氏 名    | 取出し<br>タイプ | 取出<br>口径 | 量水器<br>口径 | 給水ホース(レンタル材料) |    |           |    | メーター用<br>伸縮ユニオン |    | P E 継手<br>鋼管用メネジ |    | 車 道 内      |  | 宅 地 内      |            |            |            |  | 備 考 |
|-----|-------|--------|------------|----------|-----------|---------------|----|-----------|----|-----------------|----|------------------|----|------------|--|------------|------------|------------|------------|--|-----|
|     |       |        |            |          |           | 口 径           | 数量 | 口 径       | 数量 | 口 径             | 数量 | 口 径              | 数量 | D. P=0. 3m |  | As         | Co         | 砂利         | 土          |  |     |
| ②   | 19107 | 鎌形     | A          | φ20      | φ13       | φ20×L3. 0     | 2  | φ20×L1. 5 | 1  | φ20×φ13         | 1  |                  |    | D. P=0. 3m |  | D. P=0. 6m | D. P=0. 6m | D. P=0. 6m | D. P=0. 6m |  |     |
| ③   | 19143 | トシン電気㈱ | A          | φ20      | φ13       | φ20×L3. 0     | 3  |           |    | φ20×φ13         | 1  |                  |    | 5. 75      |  |            |            |            | 露出配管       |  |     |
|     |       |        |            |          |           |               |    |           |    | φ20×φ13         | 1  |                  |    | 6. 00      |  |            | 露出配管       |            |            |  |     |
|     |       |        |            |          |           |               |    |           |    |                 |    |                  |    |            |  |            |            |            |            |  |     |
|     |       |        |            |          |           |               |    |           |    |                 |    |                  |    |            |  |            |            |            |            |  |     |
|     |       |        |            |          |           |               |    |           |    |                 |    |                  |    |            |  |            |            |            |            |  |     |
|     |       |        |            |          |           |               |    |           |    |                 |    |                  |    |            |  |            |            |            |            |  |     |
| 合 計 |       |        |            |          |           | φ20×L3. 0     | 5  | φ20×L1. 5 | 1  | φ20×φ13         | 2  |                  |    | 11. 75     |  |            |            |            |            |  |     |
|     |       |        |            |          |           |               |    |           |    |                 |    |                  |    |            |  |            |            |            |            |  |     |
|     |       |        |            |          |           |               |    |           |    |                 |    |                  |    |            |  |            |            |            |            |  |     |

|      |                      |  |         |            |  |
|------|----------------------|--|---------|------------|--|
| 工事名称 | 低地区第1－3工区配水管更新工事     |  |         |            |  |
| 工事場所 | 匝瑳市椿地先               |  |         |            |  |
| 図面名称 | 仮給水管取出しタイプ・仮給水管切替一覧表 |  |         |            |  |
| 葉中   | 12 葉 中 11            |  | 縮尺      | NONE SCALE |  |
| 竣工   |                      |  | 工事番号    |            |  |
| 図面番号 | 一                    |  | 八匠水道企業団 |            |  |

本設土工標準図

標準掘削断面図

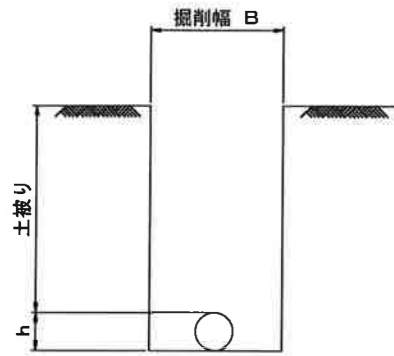

| 口 径   | B   | h   |
|-------|-----|-----|
| φ 300 | 900 | 323 |
| φ 200 | 800 | 220 |
| φ 150 | 750 | 169 |
| φ 75  | 550 | 93  |
| φ 50  | 550 | 63  |
| 給水管   | 550 |     |

市道As舗装道

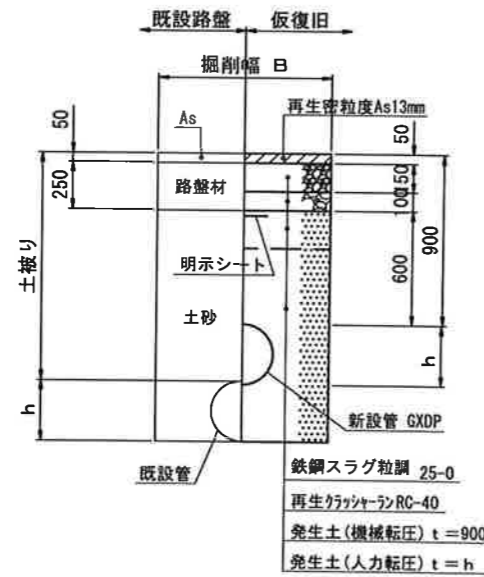

本復旧

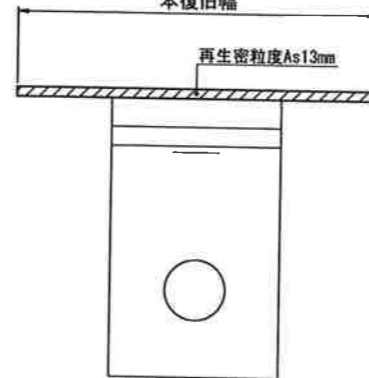

標準掘削断面図

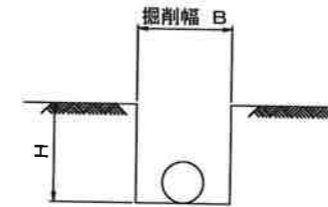

| 口 径   | B   | H   |
|-------|-----|-----|
| φ 200 | 400 | 400 |
| φ 100 | 400 | 300 |
| φ 75  | 400 | 300 |
| φ 50  | 400 | 300 |
| 給水管   | 400 | 300 |

仮設土工標準図

市道As舗装道

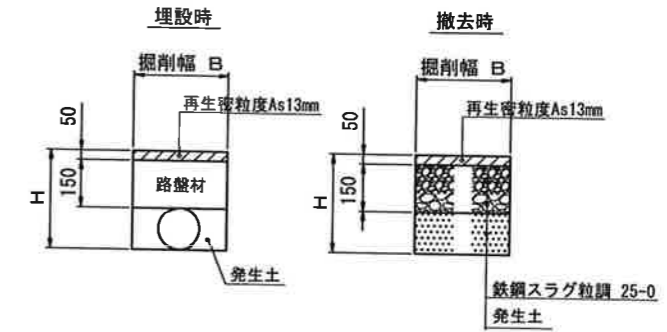

土工定規

平面図

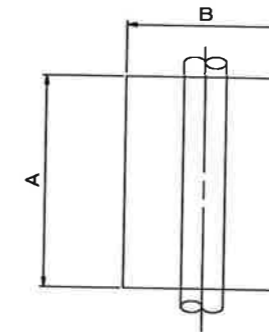

断面図

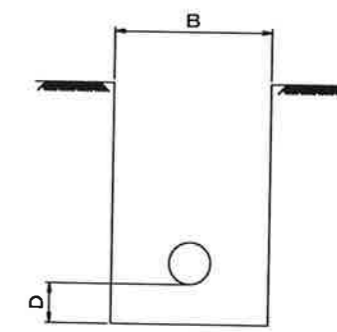

| 名 称         | 口 径                 | A    | B    | C   |
|-------------|---------------------|------|------|-----|
| 仮配管連絡工      | φ 50～φ 150          | 1500 | 1000 | 200 |
| 不断水連絡工      | φ 75～150 × φ 75～150 | 1000 | 1000 | 300 |
| 不断水連絡工      | φ 250 × φ 200       | 1300 | 1300 | 400 |
| 不断水連絡工      | φ 300 × φ 200       | 1300 | 1400 | 400 |
| 仮設不断水止水栓設置工 | φ 150               | 1700 | 1500 | 200 |
| 仮設不断水止水栓設置工 | φ 250～φ 300         | 2100 | 1800 | 300 |
| フランジ蓋設置工    | φ 150               | 1000 | 1000 | 200 |
| フランジ蓋設置工    | φ 250～φ 300         | 1000 | 1000 | 400 |
| 離脱防止金具設置工   | φ 150               | 1000 | 1000 | 200 |
| 割特殊押輪設置工    | φ 250～φ 300         | 1000 | 1000 | 400 |

宅地内復旧  
D. P=0.30

As 復旧

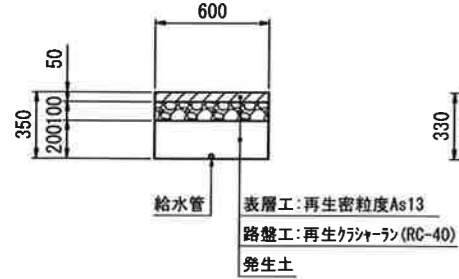

Co 復旧

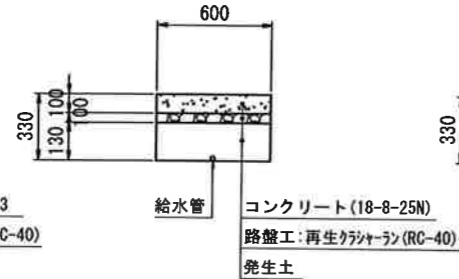

砂利復旧

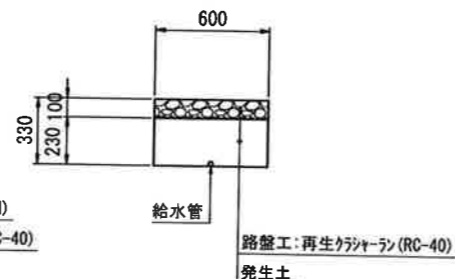

土復旧

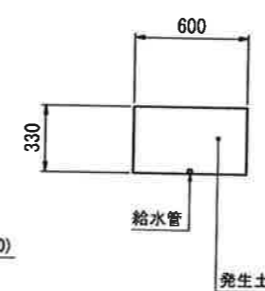

|      |                      |  |         |            |
|------|----------------------|--|---------|------------|
| 工事名称 | 低地区第1－3工区配水管更新工事     |  |         |            |
| 工事場所 | 匠達市橋地先               |  |         |            |
| 図面名称 | 仮給水管取出しタイプ・仮給水管切替一覧表 |  |         |            |
| 葉中   | 12 葉 中 12            |  | 縮尺      | NONE SCALE |
| 竣 工  |                      |  | 工事番号    |            |
| 図面番号 | —                    |  | 八匠水道企業団 |            |